www.narbonne.fr

MAI 2018 #89

SORTIR & VOUS NARBONNE

Le magazine des événements de Narbonne

Tous les événements sur
facebook.com/villedenarbonne

EXPOSITIONS

▶ JUSQU'AU 24 JUIN

BOIS DE VIE

Oeuvres d'Alain Alquier

Si au départ, l'idée de cep de vigne est évidente, la peinture prend vite le dessus et dépasse le sujet. L'image figurative devient une abstraction mentale dans laquelle chacun choisit le sens. Certains veulent voir des crucifixions, d'autres des danses effrénées ou des luttes de corps à corps.

La couleur est sobre, intime, sans agression. Le geste est lent, mesuré, contrôlé, sans repentir. Une fois né, il va à la fin, sans retour en arrière, jusqu'à la rupture. On a alors la sensation de ressentir la douleur, la puissance, l'obstination. Une tension permanente maintient l'équilibre des éléments qui s'affrontent.

> Chapelle des Pénitents-Bleus, place Salengro

Exposition ouverte tous les jours sauf le mardi, de 14 h à 18 h.

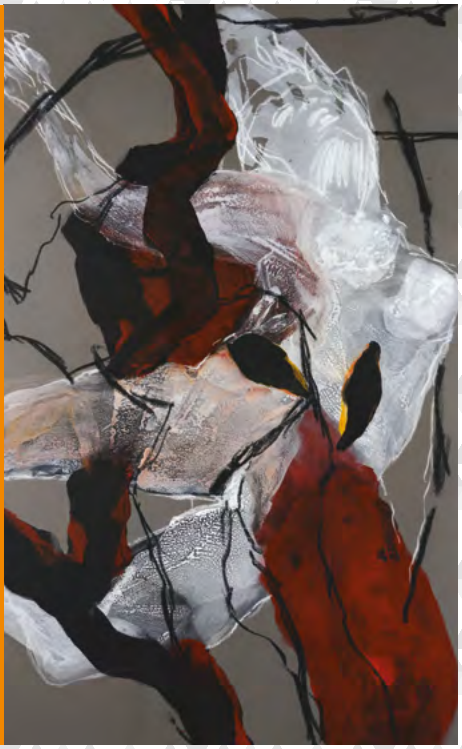

▶ DU 3 AU 17 MAI

« MOSAIQUE 11 + 1 »

Exposition du concours de photos : coup de folie, coup de coeur, coup de gueule, histoire d'amour, histoire d'un jour et histoire tout court.

Un choix à raconter en 12 fenêtres sur un même tableau.

Présentée par le Photo Caméra Club

> La Poudrière, rue de l'Ancienne-Porte-Neuve, tous les jours de 14h30 à 18h30 sauf jours fériés.

▶ DU 24 MAI AU 7 JUIN

« D'ICI ET D'AILLEURS »

Par l'association AM'ART

Six artistes peintres et un sculpteur céramiste Raku présentent la diversité de leurs œuvres, approfondissant leurs techniques pour mieux renouveler leur écriture.

Vous retrouvez, avec un brin d'humour, rigueur du trait et de la forme, recherche de la matière et harmonie des couleurs.

> La Poudrière, rue Ancienne-Porte-Neuve, tous les jours 15h à 18h30 et le dimanche de 10h à 17h.

CONFÉRENCES

▶ MERCREDI 16 MAI À 18 H 30

L'ANCIENNE EGLISE NOTRE-DAME-DE-LAMOURGUIER : DE SAINTE-MARIE DU BOURG AU MUSEE LAPIDAIRE...

Par Dominique Moulis, chargé des collections archéologiques de la Ville de Narbonne.
Conférence d'histoire de l'art, d'histoire et d'archéologie.

Palais des Archevêques, salle des Synodes.
Tout public, entrée libre.

▶ MERCREDI 30 MAI À 18 H 30

LE NEOLITHIQUE LANGUEDOCIEN DANS SON CADRE MEDITERRANEEN

Par Jean Vaquer, Directeur de recherches émérite au CRNS, laboratoire TRACES, Université de Toulouse-Jean Jaurès.

Palais des Archevêques, salle des Synodes.
Tout public, entrée libre.

CONCERTS

▶ SAMEDI 12 MAI À 16 H 30

Palais des Archevêques, salle des Synodes

FUNAMBULE TRIO & ALAOUA IDIR NOMADES

Alaoua Idir, oud
Etienne Lecomte, flûtes
Alain Angeli, sax alto
Laurent Guitton, tuba

Organisé dans le cadre de Musique en monuments.

Concert pour tous en entrée libre dans la limite des places disponibles.

▶ SAMEDI 12 MAI A 20H45

Cathdérale Saint-Just et Saint-Pasteur

LA NUIT DE LA SAINT-JUST ET SAINT-PASTEUR

Concert organisé par Les petits chanteurs de Narbonne en présence de Marie-Christine Barrault, récitant.
Entrée libre.

Culture

La Nuit Européenne des Musées

Ouverture des musées
de Narbonne, de 19h à 23h30.

Entrées et visites gratuites.
Rens. 04 68 65 15 60

samedi 19 mai

nuitdesmusees.fr
#nuitdesmusees

Entrée gratuite* 2018

ICON RATP LE FIGARO TV5MONDE radiofrance france•tv

NARBONNE-PLAGE

▶ SAMEDI 12 MAI À 21 H 30

Espace Dominique-Baudis,

Concert Yasmine LAGH and the Humans

Organisé par le Hangar musical
Ouverture des portes à 20h30.
Gratuit, réservation obligatoire, à partir du jeudi 3 mai, sur www.narbonne.fr/billetterie.

▶ DU 19 AU 21 MAI

Espace Dominique-Baudis, toute la journée

TOURNOI D'ECHECS

Organisé par la Tour Aycelin.

▶ DU 19 AU 21 MAI

Port de plaisance Navalia, toute la journée

LA ROUTE DE L'AUDE

Croisière-rallye organisée par le Centre nautique de Narbonne-Plage.

▶ SAMEDI 26 MAI

Front de mer

MARCHÉ DES ARTISANS ET DES PRODUCTEURS

▶ SAMEDI 26 ET DIMANCHE 27 MAI

Terrasses de la mer, toute la journée

LES NATUR'AILES, FESTIVAL INTERNATIONAL DE CERFS-VOLANTS

▶ VIDE-GRENIERS

Promenade piètonne du port

Dimanche 6 mai : Association des parents d'élèves

Dimanche 13 mai : La Boule lyonnaise

Dimanche 20 mai : Racing-Club Narbonne-Plage

ÉVÉNEMENT

SEMAINE EUROPEENNE DU DEVELOPPEMENT DURABLE

▶ DU 28 MAI AU 3 JUIN, DE 9H À 19H

Office de Tourisme et L'Oustal occitan

REGARDS CROISÉS SUR HABITER LE PAYSAGE

Exposition d'EcoLocal et cycle de conférences.

▶ DIMANCHE 27 MAI

Narbonne-Plage, port de plaisance, 10h

NETTOYAGE DES FONDS MARINS

Par le Club subaquatique narbonnais.

Narbonne-Plage,Front de mer, de 10h à 18h

FORUM DU MIEUX PAR LES ACTIVATEURS DU DD

Ateliers, expériences, informations sur la biodiversité, le recyclage, la consommation responsable pour mieux vivre, mieux consommer, mieux trier...

▶ MARDI 29 MAI

Place de l'Hôtel-de-Ville, à 20h30

À LA RENCONTRE DES HIRONDELLES

Avec Aude Nature.

▶ MERCREDI 30 MAI

Narbonne-Plage, poste n°1, 14h

NETTOYAGE DE PLAGE

▶ VENDREDI 1er JUIN

Place du Forum, de 10h à 15h

DISCO SOUPE

Atelier de cuisine et repas partagé, contre le gaspillage alimentaire.
Organisé par le Centre social Nelson-Mandela en partenariat avec l'association Au Local.

INESS, 15h30 et 16h30

DÉFILÉS EN MODE RECYCLÉE

Par l'association Ideal *(places limitées).*

▶ SAMEDI 2 JUIN

Place de l'Hôtel-de-Ville, à partir de 15h

« MOBILITEZ-VOUS ! » VÉLORUTION EN CENTRE-VILLE

Salle de spectacles de la MJC, rue Lt-Colonel Deymes, à 20h

CONFÉRENCE ET SPECTACLE SUR LA PLASTIFICATION DES OCEANS

Par Patrick Deixonne, explorateur et Charlotte Normand, humoriste.

Retrouvez le programme complet sur www.narbonne.fr

EN BREF

▶ MERCREDI 23 MAI

LES OISEAUX SONT-ILS DES REPTILES ?

Dans le cadre des rendez-vous du parc « Découvrons ensemble », venez découvrir, écouter, regarder pour mieux comprendre les liens qui unissent les oiseaux et les reptiles !

Par Dominique Clément, Aude Nature et Jean Muratet, Ecodiv.

Rendez-vous au parking du domaine du Grand Castelou, de 10h à 13h - Parcours facile de 3km

▶ MERCREDI 30 MAI

NARBONNE

Dans le cadre des rendez-vous du parc « Découvrons ensemble », rencontre avec l'auteur pour la parution de l'ouvrage : « Panorama des oiseaux migrateurs ».

La Narbonnaise est un haut lieu d'observation des oiseaux migrateurs. Le Parc leur consacre un ouvrage : Panorama des Oiseaux migrateurs et vous invite à rencontrer ses auteurs : l'ornithologue Dominique Clément et l'ethnologue Marie Weill.

Rendez-vous à La Médiathèque du Grand Narbonne, à 18h.

▶ SAMEDI 2 JUIN

IL PLEUT, IL MOUILLE, C'EST LA FÊTE...!

Dans le cadre des rendez-vous du parc « Découvrons ensemble »,, baladez-vous au milieu des zones humides du Grand Castelou où de nombreuses énigmes vous seront posées. Par Delphine Bruyère de « C'est ma nature ».

Rendez-vous au parking du Grand Castelou, de 16h à 19h - Parcours facile de 2km

VIDE-GRENIERS NARBONNE

▶ JEUDI 10 MAI, DE 8 H À 18 H

Organisé par Narbonne en Fête.

Rens. 07 70 61 53 77.

Avenue Pierre-de-Coubertin.

▶ DIMANCHE 27 MAI, DE 8 H À 17 H

Organisé par l'école associative La Calandreta Narbonesa.

Rens. 06 72 18 68 09.

Impasse Robert-Lafont - Rond-point de Malard.

• BOXE

Dôme José-Nicolaï

SAMEDI 19, À PARTIR DE 12H30
ET DIMANCHE 20 MAI, JUSQU'À 12H

SAVATE BOXE FRANÇAISE

Championnat de France jeunes minimes, cadets, masculins et féminins
Entrée gratuite

WORLD RUGBY™ U20 CHAMPIONSHIP

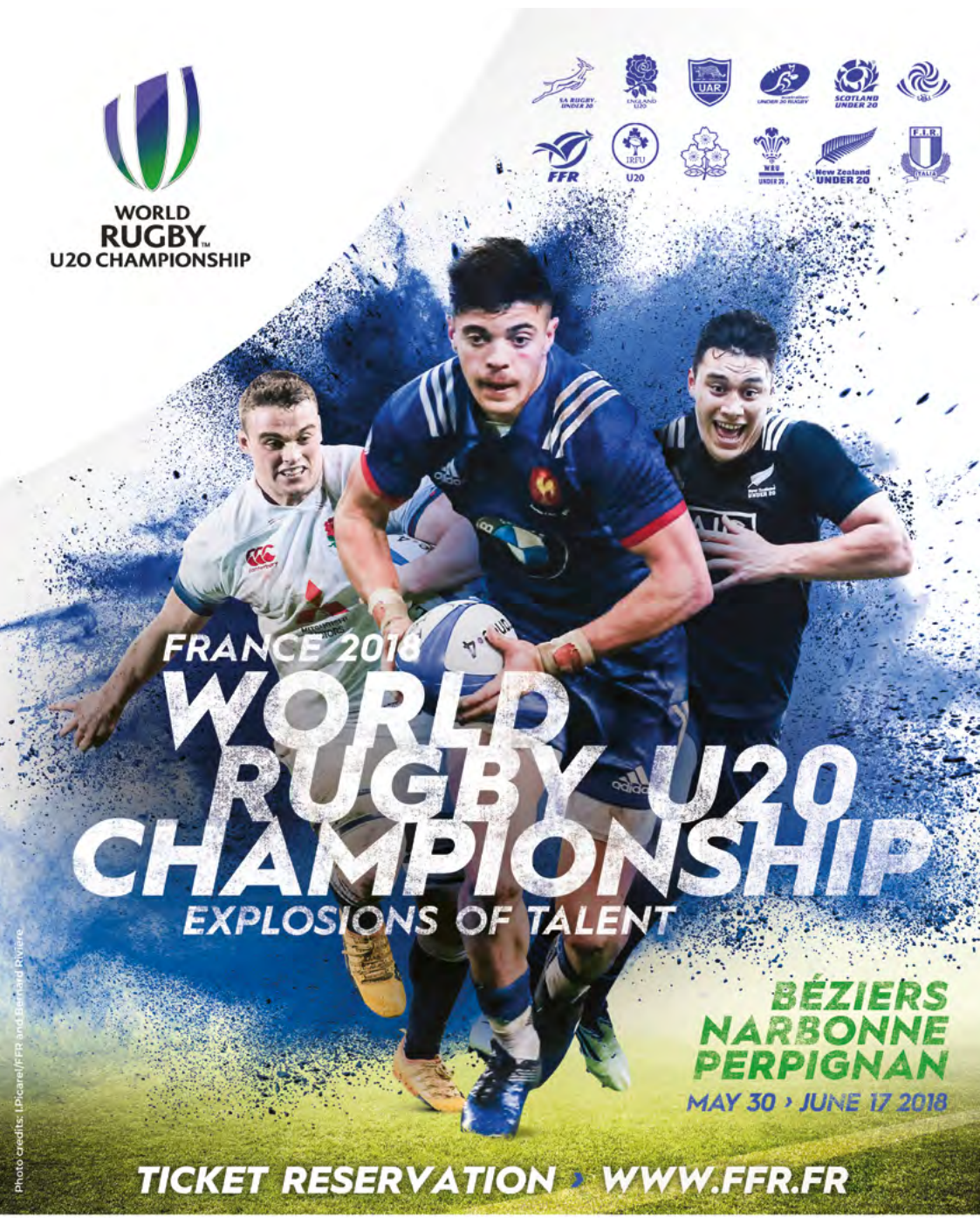

FRANCE 2018

WORLD RUGBY U20 CHAMPIONSHIP

EXPLOSIONS OF TALENT

BÉZIERS
NARBONNE
PERPIGNAN

MAY 30 › JUNE 17 2018

TICKET RESERVATION › WWW.FFR.FR

Photo credits: LPicaret/FFR and Bernard Riviere

GLOBAL PARTNERS

LAND ROVER ABOVE & BEYOND · mastercard · TUDOR · orange

INSTITUTIONAL PARTNERS

Région Occitanie · VILLE DE BÉZIERS · Narbonne · PERPIGNAN · AUDE · Hérault · PYRÉNÉES ORIENTALES

FFR