

Séjours été 2017

Du 10 juillet au 1^{er} septembre



■ 3-11 ans
Voilà les vacances !

Ville de Narbonne
Direction de l'Enfance et de l'Éducation
Service administratif, 1 Impasse Le Soleil
(Face au collège Montesquieu)
04 68 90 26 60
www.narbonne.fr

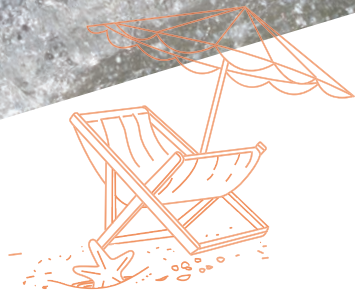

Séjours été 2017

Du 10 juillet au 1^{er} septembre

3-11 ans



Grâce aux richesses offertes par notre territoire et aux nombreuses propositions de la municipalité, les étés de nos petits Narbonnais sont doux ! Chaque année, la Ville a à cœur de proposer des activités variées et adaptées à tous les âges, pendant toute la durée des grandes vacances scolaires.

Sport, création artistique, activités nautiques ou encore sensibilisation au développement durable : de nombreux domaines de découverte sont accessibles aux enfants, dans les différents centres d'accueil sans hébergement, à des tarifs attractifs.

Les grandes vacances sont aussi l'occasion de vivre des aventures inoubliables et de faire des rencontres essentielles. A ce titre, le centre du Picou, dans la Montagne Noire, reste un espace essentiel où des générations de Narbonnais ont vécu des moments intenses et merveilleux.

Les activités présentées dans ce guide visent ainsi un objectif simple : que nos enfants aient la tête pleine de souvenirs d'étés inoubliables à Narbonne !

Bel été à tous !



Jean-Paul CESAR
Adjoint au Maire
délégué à la petite enfance
et à l'enfance



Maître Didier MOULY
Maire de NARBONNE

Séjours sans hébergement

Inscription à la semaine du lundi au vendredi

3/6 ans

Espace Câlin

Ecole maternelle **Paul Bert**, 3 rue de la Berre - 04 68 42 04 25

Ecole maternelle **Jules Ferry**, Place Vauban - 04 68 41 38 14

Ecole maternelle **Marie Curie**, 22 chemin de la cité - 04 68 32 17 31

Ecole maternelle **Gaston Bonheur**, 9 chemin de la Fontaine de Verre, Narbonne-Plage - 04 68 49 82 68

Vivre et grandir ensemble

Passer des vacances à son rythme et dans la bonne humeur, c'est possible dans les accueils de loisirs « espace câlin ». De multiples escapades seront proposées avec un thème différent chaque semaine :

Escapade gourmande

Escapade créative

Escapade sportive

Escapade artistique

Escapade aquatique

Escapade détente

P. Bert
J. Ferry
M. Curie
G. Bonheur

Thèmes de juillet
Nature et découverte
Voyage à travers l'Europe
Le monde des saveurs
L'été en fête

Thèmes d'août
Les explorateurs
Voyage à travers les îles
L'esprit des sens
L'été en fête

Horaires : Journée de 9h à 17h

Accueil : de 7h30 à 9h

Sortie : de 17h à 18h30

ATTENTION FÉRIÉ :

le 14 juillet et le 15 août pas d'accueil

OUVERTURE DU :

10 au 13 juillet

7 au 11 août

17 au 21 juillet

14 au 18 août

24 au 28 juillet

21 au 25 août

31 juillet au 4 août

28 août au 1^{er} sept.

Séjours sans hébergement

Inscription à la semaine du lundi au vendredi



6/11 ans

Nouvelle vague

Ecole élémentaire **Emile Zola**, 4 place Jacques-Yves Cousteau - 04 68 42 09 17

Ecole élémentaire **Françoise de Cezelli**, 13 rue de la Lyre - 04 68 41 38

Ecole élémentaire **Voltaire**, 14 rue d'Aoste - 04 68 32 13 47

Ecole élémentaire **Gaston Bonheur**, 9 chemin de la Fontaine de Verre,
Narbonne-Plage - 04 68 49 82 68

Vivre et grandir ensemble

Passer des vacances simples et sans contraintes, à son rythme, c'est possible avec les accueils de loisirs « nouvelle vague ». Au menu : activités variées, jeux, sorties avec à la carte différents ateliers le tout avec un thème différent chaque semaine :

S En mode artiste

S En mode plein air

S En mode sportif

S En mode détente

S En mode découverte

S En mode écolo

E. Zola
Cezelli
Voltaire
G. Bonheur

Thèmes de juillet

Les Etats d'art
Les animaux font leur show
Vacances attitude !
L'été en fête

Thèmes d'août

L'Art dans tous ces états
Les animaux font leur show 2
7ème art attitude !
L'été en fête

OUVERTURE DU :

10 au 13 juillet	7 au 11 août
17 au 21 juillet	14 au 18 août
24 au 28 juillet	21 au 25 août
31 juillet au 4 août	28 août au 1 ^{er} sept.

4

Horaires : Journée de 9h à 17h

Accueil : de 7h30 à 9h

Sortie : de 17h à 18h30

ATTENTION FÉRIÉ :

le 14 juillet et le 15 août pas d'accueil



Séjours avec hébergement

Inscription à la semaine du lundi au vendredi

6/10 ans



Grandeur Nature

Passer des vacances au grand air, en pleine nature, c'est possible à l'accueil de loisirs du Picou. A la carte : des activités sportives, créatives et de pleine nature, accès sur un thème différent chaque semaine, qui respecteront le rythme des enfants. Des moments de vie collective qui les sensibiliseront à la découverte et à l'autonomie.

Thèmes :

Juillet :

L'île des aventuriers

Août :

Robinson 2000



DEPART LUNDI : 8h30 (accueil à partir de 7h45) - Gymnase Le Soleil (parking collège de Montesquieu)

ATTENTION FERIE le 14 JUILLET. Le séjour se termine le jeudi 13 juillet.

RETOUR VENDREDI : vers 19h Gymnase Le Soleil (parking collège de Montesquieu)

HEBERGEMENT :
Six dortoirs sur deux étages

EFFECTIFS : 60 places par semaine

LIEU : Le Picou - Commune de Saissac

OUVERTURE DU :

10 au 13 juillet

17 au 21 juillet

24 au 28 juillet

31 juillet au 4 août

7 au 11 août

14 au 18 août

21 au 25 août

28 août au 1^{er} sept.

Le guide des parents



Où s'inscrire ?

Direction de l'Enfance et de l'Éducation

Service administratif, 1 Impasse Le Soleil
(Face au collège Montesquieu)

Tél : 04 68 90 26 60

Du mardi 6 juin et ce jusqu'au vendredi 7 juillet, 12 heures : du lundi au vendredi sauf le mardi matin et le jeudi matin (fermé au public), de 8h30 à 17h sans interruption.

A partir du lundi 10 juillet : du lundi au vendredi sauf le mardi matin et le jeudi matin (fermé au public), de 8h30 à 11h50 et de 13h30 à 17h.

Ou PAR INTERNET (à compter du 6 juin) si le dossier est complet avec un certificat médical à jour.

Il faut être à jour de ses factures.

sur www.narbonne.fr - rubrique Espace Famille

Gagnez du temps, faites le choix de pré-inscrire votre enfant.

**Aucune inscription
ne sera traitée le
vendredi après-midi
pour la semaine
suivante.**

Pour s'inscrire ?

TROIS SITUATIONS :

1. Votre **DOSSIER UNIQUE** est **complet**, si votre enfant a fréquenté depuis septembre 2016 un accueil de loisirs mercredis et/ou petites vacances (maternelle ou élémentaire) avec un certificat médical à jour pour les vacances d'été.
2. Votre **DOSSIER UNIQUE** est à **compléter**, si votre enfant a fréquenté depuis septembre 2016, un accueil de loisirs associés à l'école (Alae, garderie, restauration). Dans ce cas, fournir un certificat médical et un test de natation (pour les plus de 8 ans). *(La réglementation exige ce test pour la pratique des activités nautiques. Il est délivré généralement en piscine par un maître nageur. Ce diplôme est gratuit, il suffit de s'acquitter du ticket d'entrée à la piscine).*
3. **Pour toute autre situation, vous devez retirer ou télécharger** le DOSSIER UNIQUE D'INSCRIPTION AUX ACTIVITES EXTRASCOLAIRES 2016/2017 et fournir les justificatifs obligatoires nécessaires pour l'inscription de l'enfant.

TOUT DOSSIER INCOMPLET NE SERA PAS TRAITÉ ET IL FAUT ÊTRE À JOUR DE SES FACTURES





Les aides possibles

AIDES AUX SEJOURS DE VACANCES

Les organismes suivants peuvent sous certaines conditions verser des aides pour couvrir une partie du solde du montant du séjour : Caisses d'Allocations Familiales, Mutualité Sociale Agricole, Comités d'Entreprise... Lors de l'inscription, il vous appartient de nous fournir, les bons-vacances octroyés par ces organismes.

CHEQUE VACANCES

La Ville de Narbonne a passé une convention avec l'Agence Nationale pour le chèque-vacances. Vos chèques-vacances peuvent être utilisés en règlement partiel ou total de tous les séjours.

Conditions de remboursement

Les jours d'absence (à partir de 2 jours consécutifs) sont remboursés lorsque l'absence est consécutive à une maladie **justifiée par un certificat médical**. Le remboursement doit être sollicité par courrier dans un délai de 15 jours avec un relevé d'Identité Bancaire (R.I.B) pour effectuer le versement.

Les parents qui ne signalent pas en temps utile la non-participation d'un enfant à un accueil de loisirs prévu devront s'acquitter du montant du séjour.

Sports et activités

Les activités peuvent varier en fonction des conditions météorologiques.

Les activités sont pratiquées sous la responsabilité de nos animateurs, et pour les activités spécifiques, sous le contrôle de moniteurs titulaires des diplômes d'Etat.

Soins - maladies

En cas d'accident ou de blessures superficielles, la Ville assure les premiers soins, si nécessaire le responsable du centre engage les secours.

Aucun médicament ne peut être administré par le référent sanitaire du centre sans la copie de l'ordonnance délivrée par le médecin traitant. Les frais médicaux, pharmaceutiques et d'hospitalisation éventuels, restent à la charge des parents, qui devront les rembourser à la Ville de Narbonne lorsqu'elle en aura fait l'avance.

Pour les enfants bénéficiant de la CMU, fournir une photocopie de l'attestation de la sécurité sociale et de la carte vitale.

Fonctionnement et disponibilités

En fonction du nombre de participants, la Ville se réserve le droit, si le nombre d'inscrits est insuffisant, d'annuler le séjour et notamment sur la période du 28 août au 1er septembre 2017.



Le guide des parents

LES TARIFS 2017

LES SEJOURS SONT OUVERTS DU LUNDI AU VENDREDI

TARIFS ET MODE DE PAIEMENT

Les séjours s'entendent pour une semaine de vacances et sont payables à l'inscription par tous moyens de paiement à votre convenance (espèces, chèques, chèques-vacances, carte bancaire) auprès de : **Service administratif – Direction de l'Enfance et de l'Éducation**

1 Impasse Le Soleil (Face au collège Montesquieu) – **04 68 90 26 60** – **www.narbonne.fr**

Tarifs Alsh maternels et élémentaires

Quotient familial	Tarifs à la semaine (5 jours) Journée de 9h à 17h	Tarifs options* matin (7h30/9h) et / ou soir (17h/18h30)
0 à 500	22,00	0,83
501 à 700	26,40	0,99
701 à 900	30,80	1,16
901 à 1200	35,20	1,32
+ de 1200	44,00	1,65

* Les tarifs optionnels sont inscrits à titre indicatif et feront l'objet d'une facturation au réel, si utilisés par la famille.

TARIFS SEJOUR

Picou	Tarif à la semaine	
6/10 ans	145,75	Hors déduction CAF * (Si vous bénéficiez de l'aide aux temps libres 2016 le montant de la participation de la CAF de l'Aude sera déduit du tarif indiqué.)

Si vous bénéficiez de l'aide aux temps libres 2017 le montant de la participation de la CAF de l'Aude sera déduit du tarif indiqué.

Cependant la participation forfaitaire de la caf ne pourra dépasser le prix de la journée et sera versée directement à la ville. Dans tous les cas, une participation minimum de 1 euro par jour restera à votre charge.

ITINERAIRE DE RAMASSAGE DES ENFANTS POUR LES SEJOURS AU PICOU

Comme l'année dernière, la Ville de Narbonne organise le ramassage des enfants au plus près de l'habitat des familles, au lieu d'un point de rassemblement unique.

Aller > 1 – 2 ou 3 bus itinéraire ramassage en ville :

7h30 – Rendez-vous bus devant la Maison des Services – Rue de la Naïade.

7h45 – Palais du Travail – Boulevard Frédéric-Mistral.

8h00 – Gymnase Le Soleil - Parking du Collège Montesquieu

8h30 – Départ du Gymnase direction la colonie du Picou route de Revel près de Saissac.

Retour > 1 – 2 ou 3 bus itinéraire dépose en ville :

18h00 – Départ du Picou direction Narbonne

19h30 – Gymnase Le Soleil – Parking du Collège Montesquieu

19h45 – Palais du Travail - Boulevard Frédéric Mistral.

20h00 – devant la Maison des Services – Rue de la Naïade.